

GEOREFERENCIACION

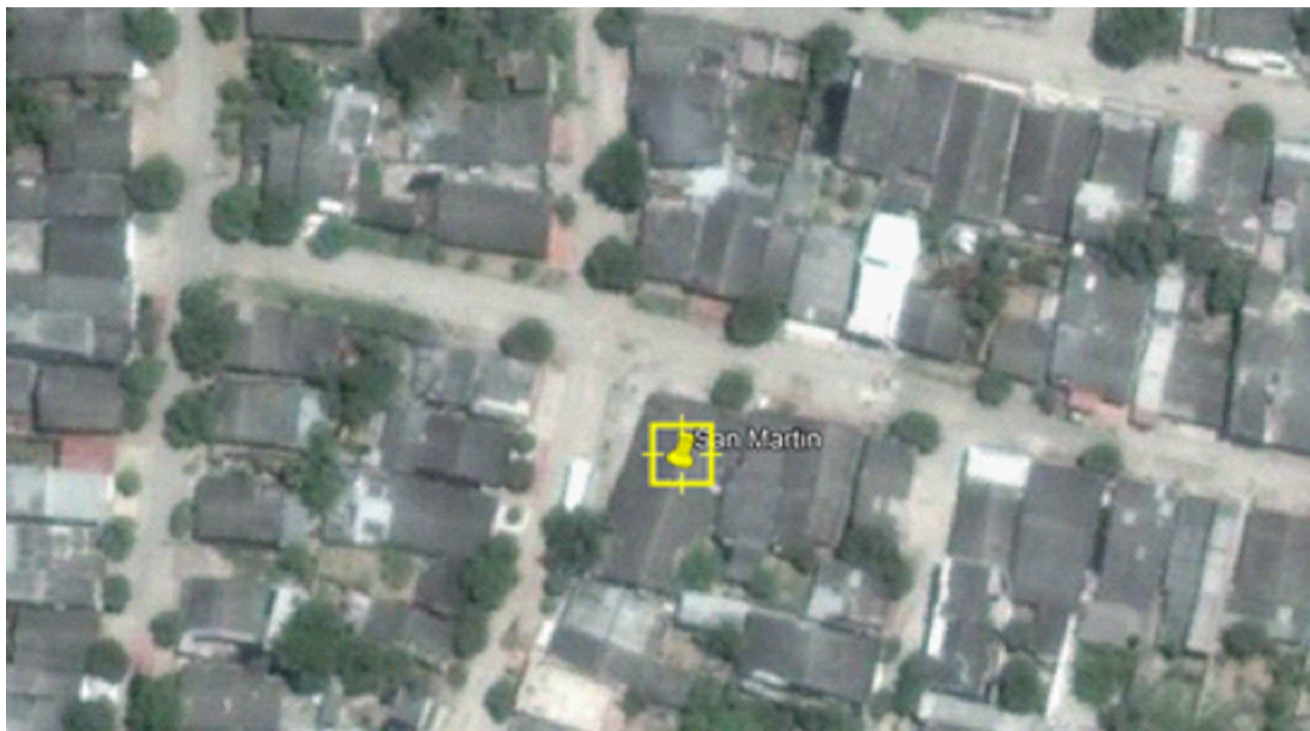

ESTE LUGAR SE ENCUENTRA UBICADO EN LA LATITUD 10°37'45.65"N, LONGITUD 74°55'27.68"O, EN EL CUAL SE PLANTEA EL DISEÑO DE UN NUEVO ESPACIO CON EL FIN DE LOGRAR LA INTEGRACION Y EL ESPARCIMIENTO DE LA COMUNIDAD DEL BARRIO SAN MARTIN DEL MUNICIPIO DE SABANALARGA / ATLANTICO, CONVIRTIENDOSE ENTONCES COMO UN PUNTO DE ENCUENTRO Y A SU VEZ HACER PARTE DE LA TRAMA AMBIENTAL DEL MUNICIPIO OTORGANDOLE UN 69.67M2 EN ZONAS VERDES

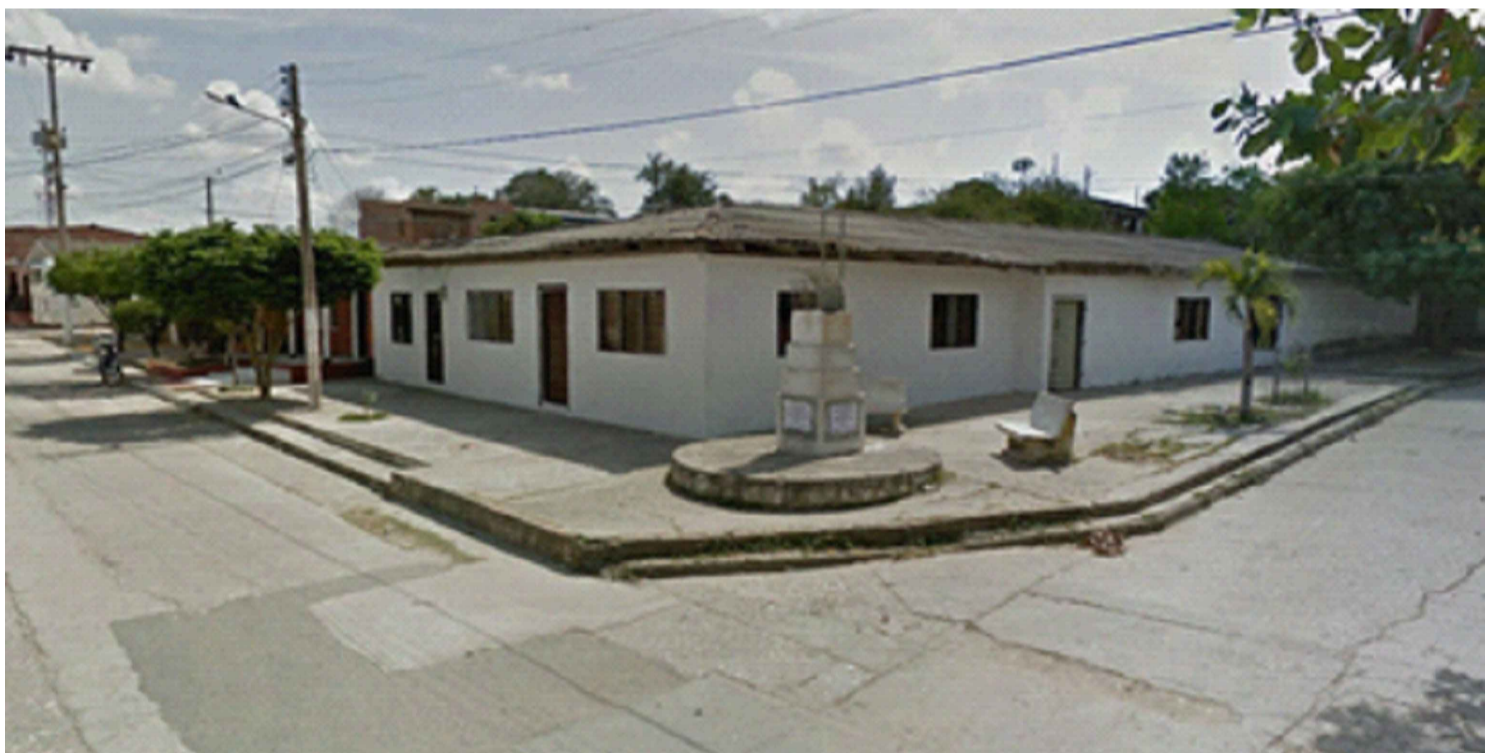
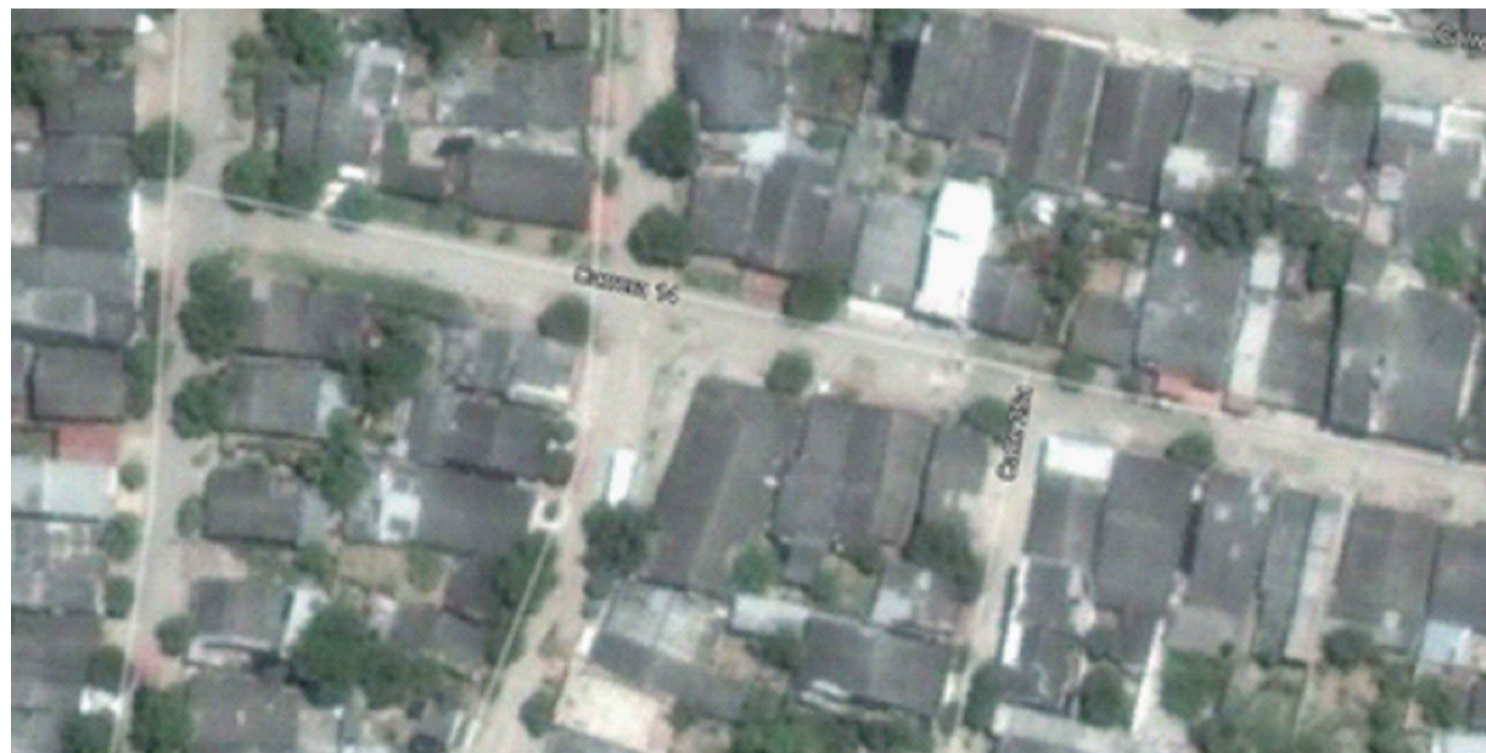

AREAS m2	
AREA A INTERVENIR	245.44 m2
ZONAS VERDES	69.67 m2
ZONAS BLANDAS	36.31 m2
ZONAS DURAS	139.46 m2

CONTENIDO	
A1	GEOREFERENCIAION
A2	PLANO DEL SITIO ACTUAL
A3	PLANO DETALLADO INTERVENCCION

PROYECCION

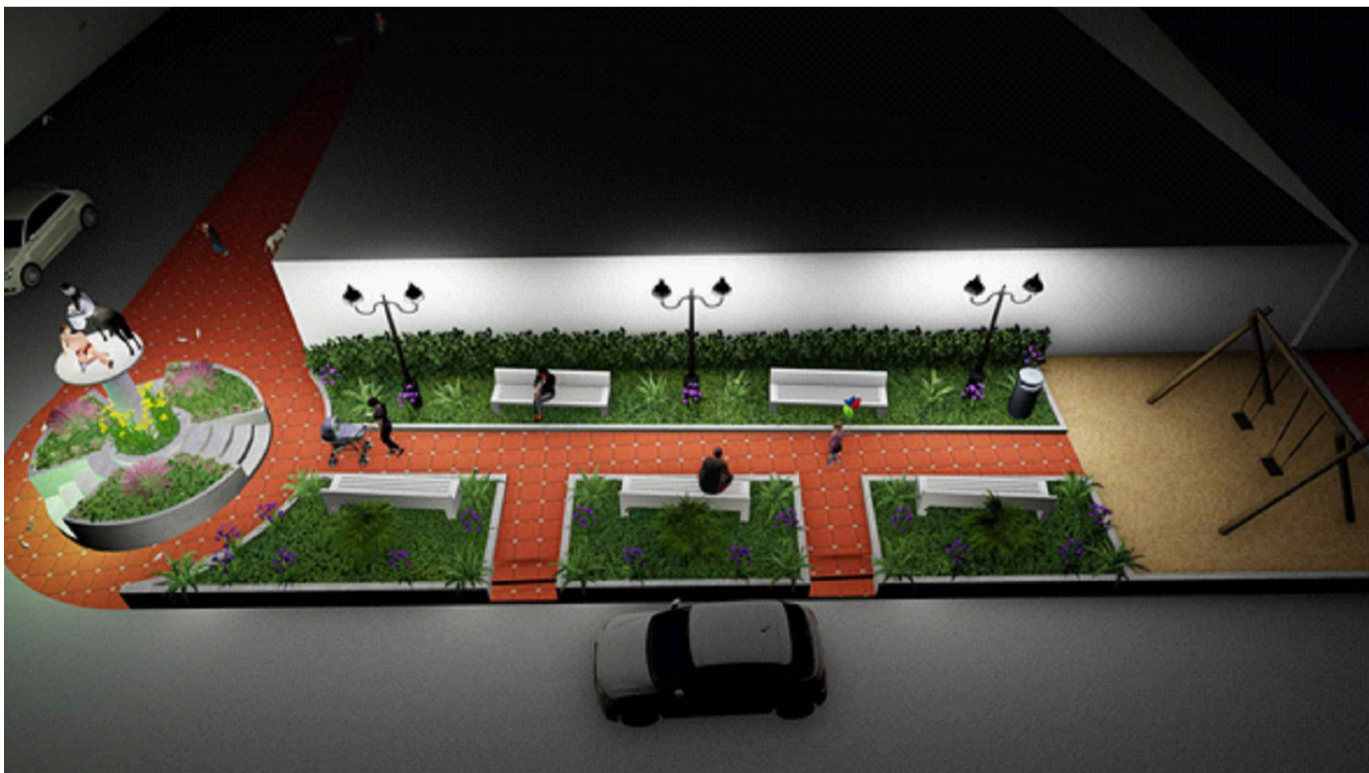

PARQUE SAN MARTIN

CARRERA 14 # 25A - 33

TITULO:

DIRECCION:

NORMA:

ESTE PLANO Y DISEÑO ES PROPIEDAD DE ARQ. OMAR ENRIQUE JIMÉNEZ MARCHENA, POR LO TANTO NO PUEDE SER REPRODUCCION, COPIADO O REDISEÑADO SIN EL CONSENTIMIENTO PROPIO.

REVISIONES

DESCRIPCION

FECHA: 12/10/2018

DIBUJADO POR:

Arq. Omar Enrique Jiménez Marchena

APROVADO POR:

SELLO

PLANO NO.

A-1

01

03